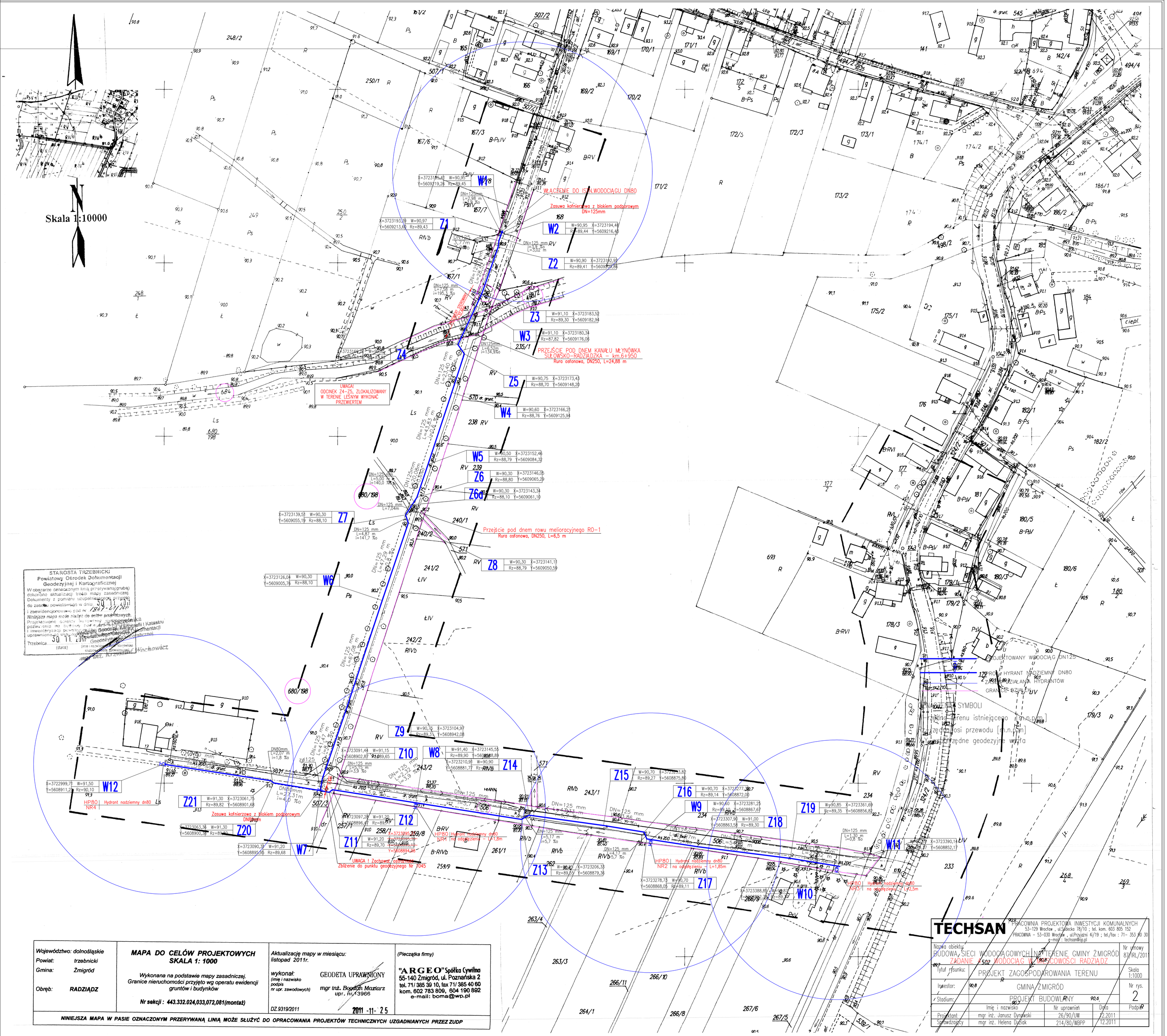

Województwo: dolnośląskie Powiat: trzebnicki Gmina: Żmigród Obręb: RADZIĄDZ	**MAPA DO CELÓW PROJEKTOWYCH** **SKALA 1: 1000** *Wykonana na podstawie mapy zasadniczej.* *Granice nieruchomości przyjęto wg operatu ewidencji gruntów i budynków* *Nr sekcji : 443.332.024,033,072,081(montaż)*	*Aktualizację mapy w miesiącu: listopad 2011r.* *wykonał: (imię i nazwisko podpis nr upr. zawodowych)* GEODETA UPRAWNIONY *mgr inż. Bogdan Maziarz* *upr. nr 13966* DZ.9319/2011 2011 -11- 25	*(Pieczątka firmy)* **"ARGEO" Spółka Cywilna** **55-140 Żmigród, ul. Poznańska 2** **tel. 71/ 385 39 10, fax 71/ 385 40 60** **kom. 602 783 809, 604 190 892** **e-mail: boma@wp.pl**

NINIEJSZA MAPA W PASIE OZNACZONYM PRZERYWANĄ LINIĄ MOŻE SŁUŻYĆ DO OPRACOWANIA PROJEKTÓW TECHNICZNYCH UZGADNIANYCH PRZEZ ZUDP