

RZUT KONSTRUKCJI DACHU

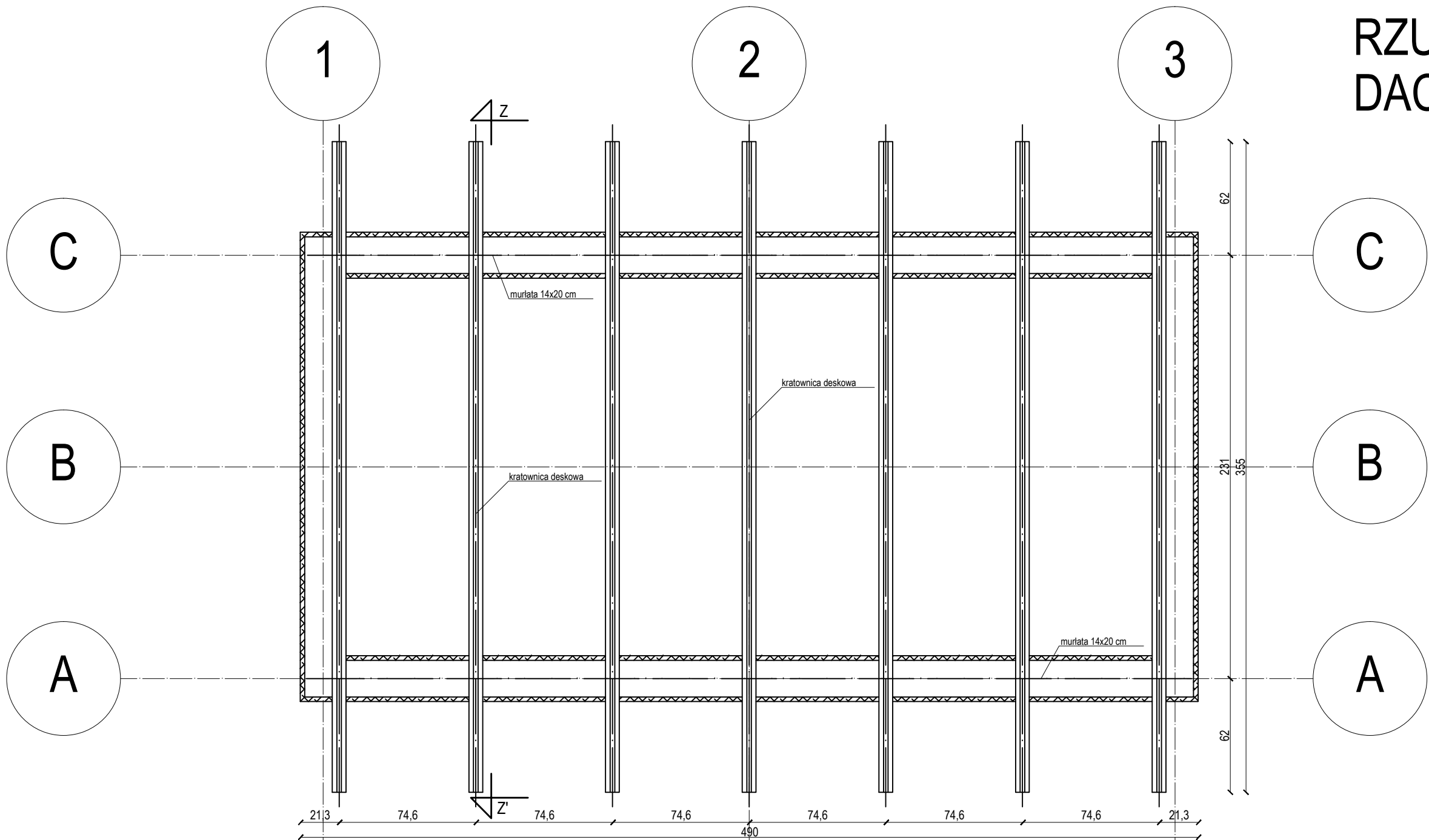

UWAGI

1. Wykonawca przed przystąpieniem do robót zobowiązany jest do zapoznania się ze wszystkimi dokumentacjami branżowymi i budowlanymi

2. Wszystkie wymiary podawane są w centymetrach bądź w metrach. Nie wolno brać żadnego wymiaru mierząc bezpośrednio z rysunku. Obowiązkiem wykonawcy jest sprawdzenie wymiaru w naturze. W wypadku jakiegokolwiek zmiany lub różnicy zauważonej między projektem, a stanem faktycznym wykonawca zobowiązany jest przekazać tę informację do biura projektowego.

3. W sprawach nie określonych dokumentacją obowiązującą:

- Prawo budowlane;
- warunki techniczne wykonania i odbioru robót budowlano-montażowych (wg Ministerstwa Budownictwa i Instytutu Techniki Budowlanej),
- normy Polskiego Komitetu Normalizacyjnego P.K.N.)
- instrukcje, wytyczne, świadectwa dopuszczenia, atesty Instytutu Techniki Budowlanej,
- instrukcje, wytyczne i warunki techniczne producentów i dostawców materiałów budowlano-instalacyjnych,
- przepisy techniczne instytucji kontrolujących jakość materiałów i wykonanych robót.

4. Projekt chroniony prawem autorskim.

KRATOWNICA DESKOWA

PAS GÓRNY - DESKA 2 X 2,5 X 16 cm
PAS DOLNY - DESKA 2 X 2,5 X 16 cm
SŁUPEK - DESKA 2,5 X 16 cm
KRZYŻULEC - DESKA 2,5 X 16 cm

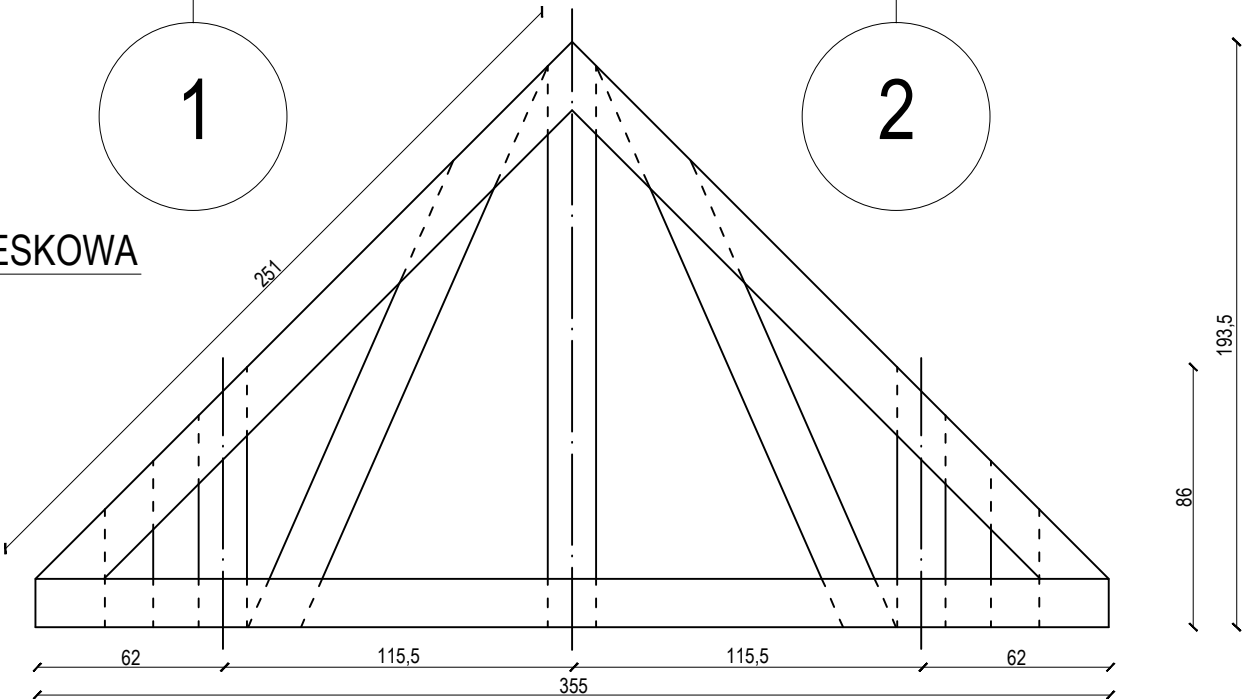

ZAMAWIAJĄCY	 Gmina Zmigród 55-140 Zmigród pl. Wojska Polskiego 2-3	 Powiat Trzebnicki 55-100 Trzebnica ul. Ks. Dz. W. Bochenka 6	 Gmina Prusice 55-110 Prusice ul. Rynek 1			
Jednostka projektowa	 Wrocławskie Biuro Projektów DROSYSYSTEM Sp z o.o. 50-319 Wrocław, ul. Prusa 9/201 Tel. +4871 321 43 75, Fax +4871 321 43 75 e-mail: drosystem@drosystem.pl	 Powiat Miłki 56-300 Miłki ul. Wojska Polskiego 38	 Gmina Trzebnica 55-100 Trzebnica pl. M. J. Piłsudskiego 1			
	Zespół projektowy	Nr uprawnień	Branża/SPECIALNOŚĆ	Podpis		
Projektant	mgr inż. arch. Roman Lis	02/OPOKK/2009	architektura (mała architektura)			
Opracował	mgr inż. Magdalena Bagińska-Bzowska		architektura (mała architektura)			
Opracował	mgr inż. Daniel Bzowski		architektura (mała architektura)			
Nazwa zadania	"Budowa ścieżek rowerowych w gminie Zmigród w ramach budowy ścieżek rowerowych trasą dawną kolei wąskotorowej w powiatach trzebnickim i mlickim"					
Nazwa opracowania	„Budowa ścieżek rowerowych trasą dawną kolei wąskotorowej Zmigród"					
Nazwa rysunku	wiatra mur pruski - rzut konstrukcji dachu					
Skala	Data	Nr umowy	Branża	Stadium	Rewizja	Nr rys.
1:25	08.2014	ZP. 272.1.12.140. 2012	AR	PW		AR-10