GMINA ŻMIGRÓD STUDIUM UWARUNKOWAŃ I KIERUNKÓW ZAGOSPODAROWANIA PRZESTRZENNEGO

KIERUNKI ROZWOJU PRZESTRZENNEGO

skala 1:10 000

Załącznik Nr 3 do Uchwały Nr XII/73/07 Rady Miejskiej w Żmigrodzie z dnia 27 września 2007 r.

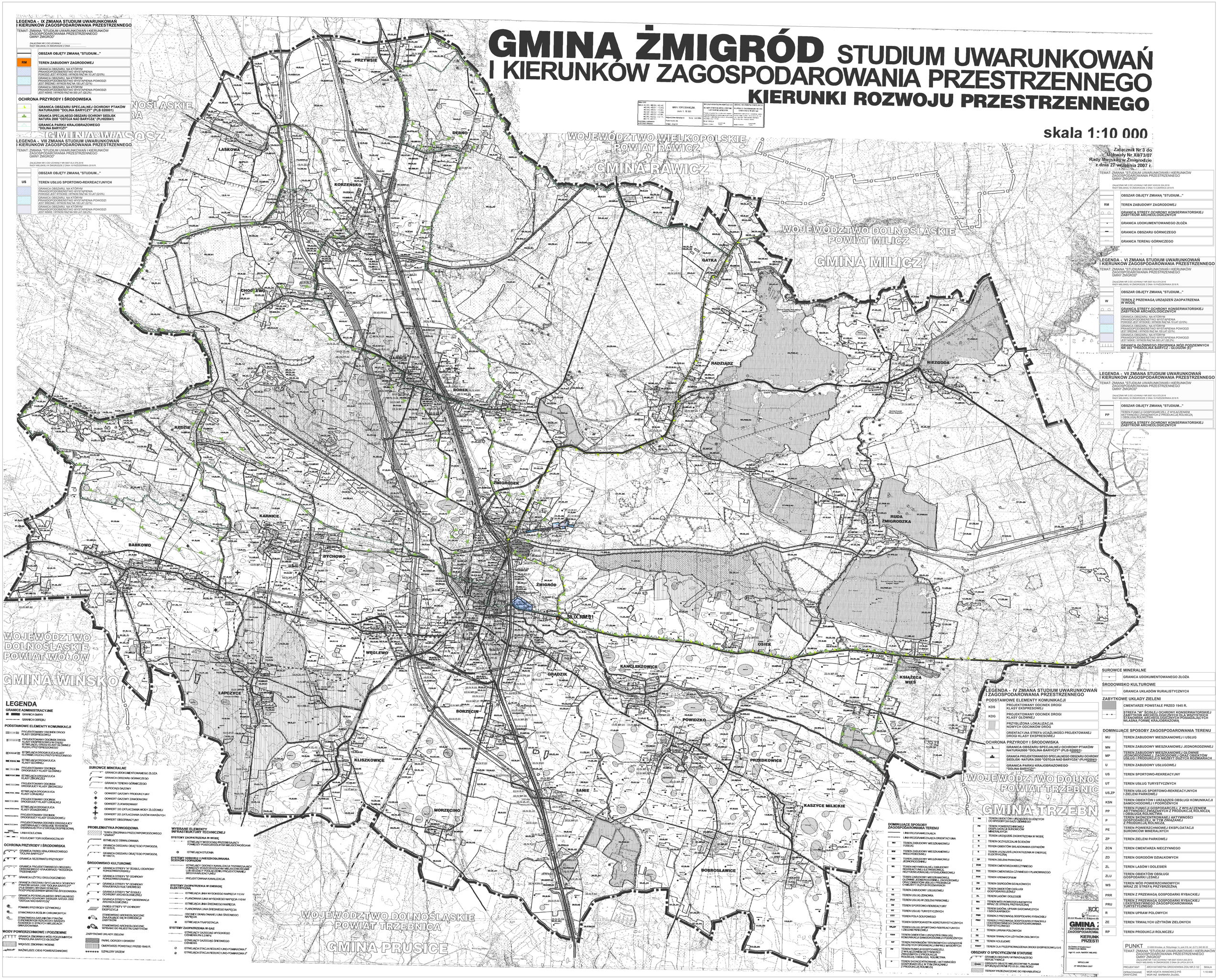

LEGENDA - IX ZMIANA STUDIUM UWARUNKOWAŃ I KIERUNKÓW ZAGOSPODAROWANIA PRZESTRZENNEGO

TEMAT: ZMIANA "STUDIUM UWARUNKOWAŃ I KIERUNKÓW ZAGOSPODAROWANIA PRZESTRZENNEGO GMINY ŻMIGRÓD"

ZAŁĄCZNIK NR 3 DO UCHWAŁY RADY MIEJSKIEJ W ŻMIGRODZIE Z DNIA ...

- OBSZAR OBJĘTY ZMIANĄ "STUDIUM..."
- RM — TEREN ZABUDOWY ZAGRODOWEJ
- GRANICA OBSZARU, NA KTÓRYM PRAWDOPODOBIEŃSTWO WYSTĄPIENIA POWODZI JEST WYSOKIE (WYNOSI RAZ NA 10 LAT (10%)
- GRANICA OBSZARU, NA KTÓRYM PRAWDOPODOBIEŃSTWO WYSTĄPIENIA POWODZI JEST ŚREDNIE (WYNOSI RAZ NA 100 LAT (01%)
- GRANICA OBSZARU, NA KTÓRYM PRAWDOPODOBIEŃSTWO WYSTĄPIENIA POWODZI JEST NIKŁE (WYNOSI RAZ NA 300 LAT (00,2%)

OCHRONA PRZYRODY I ŚRODOWISKA

- GRANICA OBSZARU SPECJALNEJ OCHRONY PTAKÓW NATURA2000 "DOLINA BARYCZY" (PLB 020001)
- GRANICA SPECJALNEGO OBSZARU OCHRONY SIEDLISK NATURA 2000 "OSTOJA NAD BARYCZĄ" (PLH020041)
- GRANICA PARKU KRAJOBRAZOWEGO "DOLINA BARYCZY"

LEGENDA - VIII ZMIANA STUDIUM UWARUNKOWAŃ I KIERUNKÓW ZAGOSPODAROWANIA PRZESTRZENNEGO

TEMAT: ZMIANA "STUDIUM UWARUNKOWAŃ I KIERUNKÓW ZAGOSPODAROWANIA PRZESTRZENNEGO GMINY ŻMIGRÓD"

ZAŁĄCZNIK NR 3 DO UCHWAŁY NR 0007.XLII.376.2018 RADY MIEJSKIEJ W ŻMIGRODZIE Z DNIA 19 PAŹDZIERNIKA 2018 R.

- OBSZAR OBJĘTY ZMIANĄ "STUDIUM..."
- US — TEREN USŁUG SPORTOWO-REKREACYJNYCH
- GRANICA OBSZARU, NA KTÓRYM PRAWDOPODOBIEŃSTWO WYSTĄPIENIA POWODZI JEST WYSOKIE (WYNOSI RAZ NA 10 LAT (10%)
- GRANICA OBSZARU, NA KTÓRYM PRAWDOPODOBIEŃSTWO WYSTĄPIENIA POWODZI JEST ŚREDNIE (WYNOSI RAZ NA 100 LAT (01%)
- GRANICA OBSZARU, NA KTÓRYM PRAWDOPODOBIEŃSTWO WYSTĄPIENIA POWODZI JEST NIKŁE (WYNOSI RAZ NA 300 LAT (00,2%)

LEGENDA - VI ZMIANA STUDIUM UWARUNKOWAŃ I KIERUNKÓW ZAGOSPODAROWANIA PRZESTRZENNEGO

TEMAT: ZMIANA "STUDIUM UWARUNKOWAŃ I KIERUNKÓW ZAGOSPODAROWANIA PRZESTRZENNEGO GMINY ŻMIGRÓD"

ZAŁĄCZNIK NR 3 DO UCHWAŁY NR 0007.XLII.374.2018 RADY MIEJSKIEJ W ŻMIGRODZIE Z DNIA 19 PAŹDZIERNIKA 2018 R.

- OBSZAR OBJĘTY ZMIANĄ "STUDIUM..."
- W — TEREN Z PRZEWAGĄ URZĄDZEŃ ZAOPATRZENIA W WODĘ
- GRANICA STREFY OCHRONY KONSERWATORSKIEJ ZABYTKÓW ARCHEOLOGICZNYCH
- GRANICA OBSZARU, NA KTÓRYM PRAWDOPODOBIEŃSTWO WYSTĄPIENIA POWODZI JEST WYSOKIE (WYNOSI RAZ NA 10 LAT (010%)
- GRANICA OBSZARU, NA KTÓRYM PRAWDOPODOBIEŃSTWO WYSTĄPIENIA POWODZI JEST ŚREDNIE (WYNOSI RAZ NA 100 LAT (01%)
- GRANICA OBSZARU, NA KTÓRYM PRAWDOPODOBIEŃSTWO WYSTĄPIENIA POWODZI JEST NIKŁE (WYNOSI RAZ NA 300 LAT (00,2%)
- GRANICA OCHRONNEGO ZBIORNIKA WÓD PODZIEMNYCH NR 303 "PRADOLINA BARYCZ - GŁOGÓW (E)"

LEGENDA - VII ZMIANA STUDIUM UWARUNKOWAŃ I KIERUNKÓW ZAGOSPODAROWANIA PRZESTRZENNEGO

TEMAT: ZMIANA "STUDIUM UWARUNKOWAŃ I KIERUNKÓW ZAGOSPODAROWANIA PRZESTRZENNEGO GMINY ŻMIGRÓD"

ZAŁĄCZNIK NR 3 DO UCHWAŁY NR 0007.XLII.375.2018 RADY MIEJSKIEJ W ŻMIGRODZIE Z DNIA 19 PAŹDZIERNIKA 2018 R.

- OBSZAR OBJĘTY ZMIANĄ "STUDIUM..."
- PP — TEREN FUNKCJI GOSPODARCZEJ, Z WYŁĄCZENIEM AKTYWNOŚCI ZWIĄZANYCH Z PRODUKCJĄ ROLNICZĄ I OBSŁUGĄ ROLNICTWA
- GRANICA STREFY OCHRONY KONSERWATORSKIEJ ZABYTKÓW ARCHEOLOGICZNYCH

LEGENDA - IV ZMIANA STUDIUM UWARUNKOWAŃ I ZAGOSPODAROWANIA PRZESTRZENNEGO

PODSTAWOWE ELEMENTY KOMUNIKACJI

- KDS — PROJEKTOWANY ODCINEK DROGI KLASY EKSPRESOWEJ
- KDG — PROJEKTOWANY ODCINEK DROGI KLASY GŁÓWNEJ
- PRZYBLIŻONA LOKALIZACJA NOWYCH ODCINKÓW DRÓG
- ORIENTACYJNA STREFA UCIĄŻLIWOŚCI PROJEKTOWANEJ DROGI KLASY EKSPRESOWEJ

OCHRONA PRZYRODY I ŚRODOWISKA

- GRANICA OBSZARU SPECJALNEJ OCHRONY PTAKÓW NATURA2000 "DOLINA BARYCZY" (PLB 020001)
- GRANICA PROJEKTOWANEGO SPECJALNEGO OBSZARU OCHRONY SIEDLISK NATURA 2000 "OSTOJA NAD BARYCZĄ" (PLH020041)
- GRANICA PARKU KRAJOBRAZOWEGO "DOLINA BARYCZY"

SUROWCE MINERALNE

- GRANICA UDOKUMENTOWANEGO ZŁOŻA

ŚRODOWISKO KULTUROWE

- GRANICA UKŁADÓW RURALISTYCZNYCH

ZABYTKOWE UKŁADY ZIELENI

- CMENTARZE POWSTAŁE PRZED 1945 R.
- STREFA "W" ŚCISŁEJ OCHRONY KONSERWATORSKIEJ ZABYTKÓW ARCHEOLOGICZNYCH DLA WSZYSTKICH STANOWISK ARCHEOLOGICZNYCH POSIADAJĄCYCH WILAŻNA FORMĘ KRAJOBRAZOWĄ

DOMINUJĄCE SPOSOBY ZAGOSPODAROWANIA TERENU

- MU — TEREN ZABUDOWY MIESZKANIOWEJ I USŁUG
- MN — TEREN ZABUDOWY MIESZKANIOWEJ JEDNORODZINNEJ
- MP — TEREN ZABUDOWY MIESZKANIOWEJ GŁÓWNIE JEDNORODZINNEJ, Z AGRODOMEM, ORAZ OBIEKTÓW USŁUG I PRODUKCJI O NIEZBYT DUŻYCH ROZMIARACH
- U — TEREN ZABUDOWY USŁUGOWEJ
- US — TEREN SPORTOWO-REKREACYJNY
- UT — TEREN USŁUG TURYSTYCZNYCH
- US,ZP — TEREN USŁUG SPORTOWO-REKREACYJNYCH I ZIELENI PARKOWEJ
- KSN — TEREN OBIEKTÓW I URZĄDZEŃ OBSŁUGI KOMUNIKACJI SAMOCHODOWEJ I PODRÓŻNYCH
- PP — TEREN FUNKCJI GOSPODARCZEJ, Z WYŁĄCZENIEM AKTYWNOŚCI ZWIĄZANYCH Z PRODUKCJĄ ROLNICZĄ I OBSŁUGĄ ROLNICTWA
- P — TEREN EKONOMICZNIE AKTYWNOŚCI GOSPODARCZEJ, W TYM ZWIĄZANEJ Z PRODUKCJĄ ROLNICZĄ
- PE — TEREN POWIERZCHNIOWEJ EKSPLOATACJI SUROWCÓW MINERALNYCH
- ZP — TEREN ZIELENI PARKOWEJ
- ZCN — TEREN CMENTARZA NIECZYNNEGO
- ZD — TEREN OGRODÓW DZIAŁKOWYCH
- ZL — TEREN LASÓW I DOLESIEŃ
- ZLU — TEREN OBIEKTÓW OBSŁUGI GOSPODARKI LEŚNEJ
- WS — TEREN WÓD POWIERZCHNIOWYCH WRAZ ZE STREFĄ PRZYBRZEŻNĄ
- PRR — TEREN Z PRZEWAGĄ GOSPODARKI RYBACKIEJ
- PRU — TEREN Z PRZEWAGĄ GOSPODARKI RYBACKIEJ I EKSTENSYWNEGO ZAGOSPODAROWANIA TURYSTYCZNEGO
- R — TEREN UPRAW POLOWYCH
- ZE — TEREN TRWAŁYCH UŻYTKÓW ZIELONYCH
- RP — TEREN PRODUKCJI ROLNICZEJ

DOMINUJĄCE SPOSOBY ZAGOSPODAROWANIA TERENU

- LINIA ROZGRANICZAJĄCA
- LINIA ROZGRANICZAJĄCA ORIENTACYJNA
- MU — TEREN ZABUDOWY MIESZKANIOWEJ I USŁUG
- MW — TEREN ZABUDOWY MIESZKANIOWEJ WIELORODZINNEJ
- MM — TEREN ZABUDOWY MIESZKANIOWEJ JEDNORODZINNEJ
- MZ — TEREN INDYWIDUALNEJ ZABUDOWY REKREACYJNEJ (ELIMINOWANA, REZYDENCJONALNE I PENSJONATOWE)
- MP — TEREN ZABUDOWY MIESZKANIOWEJ GŁÓWNIE JEDNORODZINNEJ, ZAGRODOWEJ ORAZ OBIEKTÓW USŁUG I PRODUKCJI O NIEZBYT DUŻYCH ROZMIARACH
- U — TEREN ZABUDOWY USŁUGOWEJ
- UZ — TEREN USŁUG ZDROWIA
- ZP,U — TEREN USŁUG W ZIELENI PARKOWEJ
- US — TEREN SPORTOWO-REKREACYJNY
- UT — TEREN USŁUG TURYSTYCZNYCH
- UTT — TEREN TRASY ŻEGLOWNEJ
- UYA — TEREN GOSPODARSTW AGROTURYSTYCZNYCH
- US,ZP — TEREN USŁUG SPORTOWO-REKREACYJNYCH I ZIELENI PARKOWEJ
- KSH — TEREN OBIEKTÓW I URZĄDZEŃ OBSŁUGI KOMUNIKACJI SAMOCHODOWEJ I PODRÓŻNYCH
- KP — TEREN PARKINGÓW, TERENOWYCH I URZĄDZEŃ SŁUŻĄCYCH ORGANIZACJI RUCHU MASOWYCH
- P — TEREN FUNKCJI GOSPODARCZEJ, Z WYŁĄCZENIEM AKTYWNOŚCI ZWIĄZANYCH Z PRODUKCJĄ ROLNICZĄ I OBSŁUGĄ ROLNICTWA
- P — TEREN EKONOMICZNIE AKTYWNOŚCI GOSPODARCZEJ, W TYM ZWIĄZANEJ Z PRODUKCJĄ ROLNICZĄ
- PHC — TEREN OBIEKTÓW I URZĄDZEŃ SŁUŻĄCYCH DO WYDOBYCIA GAZU ZIEMNEGO
- PE — TEREN POWIERZCHNIOWEJ EKSPLOATACJI SUROWCÓW MINERALNYCH
- W — TEREN URZĄDZEŃ ZAOPATRZENIA W WODĘ
- K — TEREN OCZYSZCZALNI ŚCIEKÓW
- O — TEREN OBIEKTÓW SKŁADOWANIA ODPADÓW
- E — TEREN URZĄDZEŃ ZAOPATRZENIA W ENERGIĘ ELEKTRYCZNĄ
- ZP — TEREN ZIELENI PARKOWEJ
- ZCN — TEREN CMENTARZA NIECZYNNEGO
- ZCC — TEREN CMENTARZA CZYNNEGO I PLANOWANEGO
- ZUR — TEREN VREMKORYNA
- ZD — TEREN OGRODÓW DZIAŁKOWYCH
- ZLU — TEREN OBIEKTÓW OBSŁUGI GOSPODARKI LEŚNEJ
- ZL — TEREN LASÓW I DOLESIEŃ
- WS — TEREN WÓD POWIERZCHNIOWYCH WRAZ ZE STREFĄ PRZYBRZEŻNĄ
- RO — TEREN SADÓW, UPRAW SADOWNICZYCH I SZKÓŁKARSKICH
- PRR — TEREN Z PRZEWAGĄ GOSPODARKI RYBACKIEJ
- PRU — TEREN Z PRZEWAGĄ GOSPODARKI RYBACKIEJ I EKSTENSYWNEGO ZAGOSPODAROWANIA TURYSTYCZNEGO
- R — TEREN UPRAW POLOWYCH
- ZE — TEREN TRWAŁYCH UŻYTKÓW ZIELONYCH
- RK — TEREN KOLEJOWE
- RSWT — TEREN OLA PRZEPHOWADZENIA DROGI EKSPRESOWEJ U S-5

OBSZARY O SPECYFICZNYM STATUSIE

- GRANICA OBSZARU WYMAGAJĄCEGO REKULTYWACJI
- OBSZARY OBJĘTE MIEJSCOWYM PLANEM SPORZĄDZONYM PO 01.01.1995 ROKU
- TERENY PRZEZNACZONE DO REHABILITACJI

SUROWCE MINERALNE

- GRANICA UDOKUMENTOWANEGO ZŁOŻA
- GRANICA OBSZARU GÓRNICZEGO
- RUROCIĄG GAZOWY
- ODWIERT GAZOWY PRODUKCYJNY
- ODWIERT GAZOWY ZAWODNIONY
- ODWIERT ZŁOWODNIANY
- ODWIERT DO ZATŁACZANIA WODY Z OLŻOWIEJ
- ODWIERT DO ZATŁACZANIA GAZÓW KWAŚNYCH
- ODWIERT OBSERWACYJNY

PROBLEMATYKA POWODZIOWA

- TEREN ZBIORNIKA PRZECIWPOWODZIOWEGO "JAMNIK"
- ISTNIEJĄCE ODWALOWANIA
- GRANICA OBSZARU OBJĘTEGO POWODZIĄ W 1979 R.
- GRANICA OBSZARU OBJĘTEGO POWODZIĄ W 1997 R.

ŚRODOWISKO KULTUROWE

- GRANICA STREFY "A" ŚCISŁEJ OCHRONY KONSERWATORSKIEJ
- GRANICA STREFY "B" OCHRONY KONSERWATORSKIEJ
- GRANICA STREFY "K" OCHRONY KRAJOBRAZU KULTUROWEGO
- GRANICA STREFY "W" ŚCISŁEJ OCHRONY ARCHEOLOGICZNEJ
- GRANICA STREFY "OW" OBSERWACJI ARCHEOLOGICZNEJ
- ZASIĘG STREFY "E" OCHRONY EKSPOZYCJI
- STANOWISKO ARCHEOLOGICZNE ZNAJDUJĄCE SIĘ W EWIDENCJI ZABYTKÓW
- STANOWISKO ARCHEOLOGICZNE WPISANE DO REJESTRU ZABYTKÓW

ZABYTKOWE UKŁADY ZIELENI

- PARKI, OGRODY I SKWERY
- CMENTARZE POWSTAŁE PRZED 1945 R.
- SZPALERY DRZEW

WYBRANE ELEMENTY INFRASTRUKTURY TECHNICZNEJ

SYSTEMY ZAOPATRZENIA W WODĘ

- ISTNIEJĄCY WODOCIĄG PRZETWARZAJĄCY POWIERZCHNIOWE PODZIEMNE ZASOBY LOKALNYMI MIEJSCOWOŚCIAMI
- ISTNIEJĄCA STUDNIA

SYSTEMY ODBIORU I UNIESZKODLIWIANIA ŚCIEKÓW I ODPADÓW

- ISTNIEJĄCY ODCINEK KANALIZACJI PRZETWARZAJĄCY ŚCIEKI POSZCZÓLNYMI MIEJSCOWOŚCIAMI LUB GRUPOWO ZALEŻNIE OD PROJECTOWANEJ SIECI KANALIZACYJNEJ
- PROJECTOWANA KANALIZACJA

SYSTEMY ZAOPATRZENIA W ENERGIĘ ELEKTRYCZNĄ

- ISTNIEJĄCA LINIA WYSOKIEGO NAPIĘCIA 110 kV
- PLANOWANA LINIA WYSOKIEGO NAPIĘCIA 110 kV
- ISTNIEJĄCA LINIA ŚREDNIEGO NAPIĘCIA
- PLANOWANA LINIA ŚREDNIEGO NAPIĘCIA
- ODCINEK SKABLOWANEJ LINII ŚREDNIEGO NAPIĘCIA
- ISTNIEJĄCA TRAFOSTACJA

SYSTEMY ZAOPATRZENIA W GAZ

- ISTNIEJĄCY GAZOCIĄG WYSOKIEGO CIŚNIENIA PIELĘGNIOWA
- ISTNIEJĄCY GAZOCIĄG ŚREDNIEGO CIŚNIENIA
- ISTNIEJĄCA STACJA REDUKCYJNO-POMIAROWA I°
- ISTNIEJĄCA STACJA REDUKCYJNO-POMIAROWA II°

PUNKT 51-668 Wrocław, ul. Robotnicza 7a, pok 216, tel. 20 713 345 90 22, ...

TEMAT: ZMIANA "STUDIUM UWARUNKOWAŃ I KIERUNKÓW ZAGOSPODAROWANIA PRZESTRZENNEGO GMINY ŻMIGRÓD"

ZAŁĄCZNIK NR 1 DO UCHWAŁY NR 0007.XXXVI.203.2013 RADY MIEJSKIEJ W ŻMIGRODZIE Z DNIA 26 LIPCA 2013 R.

PROJEKTANT	ARCH KATARZYNA GROCHOWSKA ZGIU NR Z-122	SKALA
OPRACOWANIE GRAFICZNE	MGR AGATA WANOWICZ-PIŚ MGR INŻ. BARBARA ZAJĄCL	1:10 000

GMINA ŻMIGRÓD STUDIUM UWARUNKOWAŃ I ZAGOSPODAROWANIA PRZESTRZENNEGO

KIERUNKI PRZESTRZENNEGO

GŁÓWNY PROJEKTANT DYREKTOR BIURA mgr inż. arch. RADEK WILAND

WROCŁAW 27 WRZEŚNIA 2007