

**UCHWAŁA NR 0007.XXI.294.2020
RADY MIEJSKIEJ W ŻMIGRODZIE**

z dnia 26 listopada 2020 r.

w sprawie wyznaczenia Aglomeracji Żmigród

Na podstawie art. 18 ust. 2 pkt 15) ustawy z dnia 8 marca 1990 roku o samorządzie gminnym (tekst jednolity - Dz. U. z 2020 r., poz. 713 ze zm.), art. 87 ust. 1 i 4 ustawy z dnia 20 lipca 2017r. Prawo wodne (tekst jednolity Dz. U. z 2020 r. poz. 310 ze zm.) w związku z § 3 i 4 Rozporządzenia Ministra Gospodarki Wodnej i Żeglugi Śródlądowej z dnia 27 lipca 2018 r. w sprawie sposobu wyznaczania obszaru i granic aglomeracji (Dz. U. z 2018 r. poz. 1586) uchwała się, co następuje:

§ 1. 1. Wyznacza się Aglomerację Żmigród o równoważnej liczbie mieszkańców 8608 RLM z oczyszczalnią ścieków w Żmigrodzie.

2. W skład Aglomeracji, o której mowa w ust. 1 wchodzi następujące miejscowości: Żmigród, Żmigrodek, Borek, Garbce Węglewo, Borzęcin, Radziądz i osada Nowe Domy.

§ 2. Opis Aglomeracji zawierający podstawowe informacje o Aglomeracji Żmigród, o której mowa w § 1, stanowi Załącznik nr 1 do Uchwały, będący jej integralną częścią.

§ 3. Obszar i granice Aglomeracji Żmigród, o której mowa w § 1, oznaczone są na mapie stanowiącej Załącznik nr 2 do Uchwały, będący jej integralną częścią.

§ 4. Wykonanie uchwały powierza się Burmistrzowi Gminy Żmigród.

§ 5. Uchwała wchodzi w życie po upływie 14 dni od dnia jej ogłoszenia w Dzienniku Urzędowym Województwa Dolnośląskiego i w dniu wejścia w życie podlega ogłoszeniu na tablicy ogłoszeń Urzędu Miejskiego w Żmigrodzie

§ 6. Niniejsza uchwała była poprzedzona uchwałą XIII/324/15 z dnia 17 września 2015 r. Sejmiku Województwa Dolnośląskiego w sprawie wyznaczenia aglomeracji Żmigród (Dz.U. Woj. Doln. z 2015 poz. 3892), która traci moc z dniem wejścia w życie niniejszej uchwały, zgodnie z art. 565 ust. 2 ustawy z dnia 20 lipca 2017 r. (t.j. Dz.U. z 2020 poz. 310).

Przewodniczący Rady
Miejskiej w Żmigrodzie

mgr inż. Jan Czyżowicz

Załącznik nr 1 do Uchwały Nr 0007.XXI.294.2020 Rady Miejskiej w Żmigrodzie

z dnia 26 listopada 2020r

Część opisowa

1. Podstawowe informacje na temat aglomeracji

1. Nazwa aglomeracji: Żmigród
2. Wielkość RLM aglomeracji zgodnie z obowiązującą uchwałą: 8595
3. Wielkość RLM aglomeracji planowanej do wyznaczenia: 8608
4. Gmina wiodąca w aglomeracji: Żmigród
5. Gminy w aglomeracji: Żmigród
6. Wykaz nazw miast i miejscowości w aglomeracji, zgodnie z dołączonym do wniosku załącznikiem graficznym: Żmigród, Żmigrodek, Garbce, Borek, Węglewo, Radziądz, Borzęcin, Nowe Domy
7. Wykaz nazw miejscowości dołączanych do obszaru aglomeracji: nie dotyczy
8. Wykaz nazw miejscowości wyłączanych z obszaru aglomeracji: nie dotyczy
9. Nazwa miejscowości, w której zlokalizowana jest oczyszczalnia ścieków: Żmigród

2. Adres wnioskodawcy (gminy, gminy wiodącej w aglomeracji)

Miejscowość: Żmigród	Ulica, nr: Pl. Wojska Polskiego 2-3
Gmina: Żmigród	Powiat: trzebnicki
Województwo: dolnośląskie	
Telefon: 71/385-30-57	Fax: 71/385-30-50
e-mail do kontaktu bieżącego: irl@zmigrod.com.pl	

3. Dane kontaktowe osoby wskazanej do kontaktowania się w sprawach złożonego wniosku

1. Imię i nazwisko: Rafał Krasuski
2. Telefon: 71/385-30-57 w. 31
3. Fax: 71/385-30-50
4. E-mail: r.krasuski@zmigrod.com.pl

4. Dokumenty stanowiące podstawę do wyznaczenia aglomeracji

Lp.	Wyszczególnienie	Nie	Tak
1	2	3	4
1	Miejscowe plany zagospodarowania przestrzennego		X
2	Studium uwarunkowań i kierunków zagospodarowania przestrzennego gminy		X
3	Decyzje o ustaleniu lokalizacji inwestycji celu publicznego		
4	Wieloletnie plany rozwoju i modernizacji urządzeń wodociągowych i kanalizacyjnych		X
5	Inne (wymienić) dokumentacja projektowa budowy sieci kanalizacji sanitarnej		X

Aglomeracja Żmigród

Opis systemu zbierania ścieków komunalnych w obrębie aglomeracji

4.1. Informacje na temat długości i rodzaju istniejącej sieci kanalizacyjnej i liczby osób korzystających z istniejącej sieci kanalizacyjnej oraz długości i rodzaju sieci kanalizacyjnej i liczby osób korzystających z sieci kanalizacyjnej, na której wykonanie zostały pozyskane środki finansowe

Tabela 1. Sieć istniejąca

Lp.	Kanalizacja istniejąca	Długość [km]	Liczba osób korzystających z istniejącej kanalizacji			Uwagi
			Mieszkańcy	Osoby czasowo przebywające na terenie aglomeracji	Sumaryczna liczba osób [kol 4 + kol 5]	
1	2	3	4	5	6	7
1	Sanitarna grawitacyjna	32,6	8477	40	8517	---
2	Sanitarna tłoczna	16,0				
3	Ogólnospławna grawitacyjna	7,6				
4	Ogólnospławna tłoczna	3,0				
Razem		59,2	8477	40	8517	

Tabela 2. Sieć, na której wykonanie zostały pozyskane środki finansowe

Lp.	Kanalizacja istniejąca	Długość [km]	Liczba osób korzystających z istniejącej kanalizacji			Uwagi (źródło finansowania)
			Mieszkańcy	Osoby czasowo przebywające na terenie aglomeracji	Sumaryczna liczba osób [kol 4 + kol 5]	
1	2	3	4	5	6	7
1	Sanitarna grawitacyjna	3,074	23	0	23	Środki własne + pożyczka + WFOŚiGW + RPO WD 2014-2020
2	Sanitarna tłoczna	-				
3	Ogólnospławna grawitacyjna	-				
4	Ogólnospławna tłoczna	-				
Razem		3,074	23	0	23	

4.2. Informacje na temat długości i rodzaju planowanej do wykonania sieci kanalizacyjnej w celu dostosowania aglomeracji do warunków określonych w Dyrektywie Rady z dnia 21 maja 1991 r. dotyczącej oczyszczania ścieków komunalnych (91/271/EWG) oraz liczby osób korzystających z planowanej sieci kanalizacyjnej.

4.2.1. Sieć kanalizacyjna o wskaźniku długości sieci nie mniejszym niż 120 osób na 1 km sieci.

Aglomeracja Żmigród

Wykaz miast i/lub miejscowości wchodzących w skład aglomeracji, w obrębie których planuje się wykonanie sieci kanalizacji sanitarnej:

Nie planuje się wykonania sieci kanalizacji sanitarnej w żadnej miejscowości wchodzącej w skład aglomeracji Żmigród.

Lp.	Kanalizacja planowana do wykonania	Długość [km]	Liczba osób, które zostaną podłączone do planowanej do wykonania kanalizacji			Uwagi
			Mieszkańcy	Osoby czasowo przebywające na terenie aglomeracji	Sumaryczna liczba osób [kol 4 + kol 5]	
1	2	3	4	5	6	7
1	Sanitarna grawitacyjna	0	0	0	0	---
2	Sanitarna tłoczna	0				
3	Ogólnospławna grawitacyjna	0				
4	Ogólnospławna tłoczna	0				
Razem		0	0	0	0	

Wskaźnik długości sieci > 120 mieszkańców na 1 km sieci

Obliczenie wskaźnika długości sieci dla planowanej do wykonania sieci kanalizacyjnej (dla obszaru o wskaźniku długości sieci nie mniejszym niż 120 osób na 1 km sieci).	
Długość sieci kanalizacyjnej planowanej do wykonania [kol. 3 - razem]	nie dotyczy
Sumaryczna liczba mieszkańców oraz osób czasowo przebywające na terenie aglomeracji, którzy będą obsługiwani przez planowaną do wykonania sieć kanalizacyjną [kol. 6 - razem]	nie dotyczy
Wskaźnik długości sieci = sumaryczna liczba mieszkańców oraz osób czasowo przebywających na terenie aglomeracji [kol. 6 - razem] / długość sieci kanalizacyjnej planowanej do wykonania [kol. 3 - razem]	nie dotyczy

4.2.2. Sieć kanalizacyjna o wskaźniku długości sieci nie mniejszym niż 90 osób na 1 km sieci.

Wykaz miast i/lub miejscowości (wchodzących w skład aglomeracji), w obrębie których planuje się wykonanie sieci kanalizacji sanitarnej, wraz ze wskazaniem charakteru obszaru (obszar objęty formą ochrony przyrody zgodnie z ustawą o ochronie przyrody – określić jakiej; teren strefy ochronnej ujęcia wody etc.):

Na obszarze aglomeracji Żmigród występują obszary objęte formą ochrony przyrody zgodnie z ustawą o ochronie przyrody. Jednakże w zasięgu ich występowania nie planuje się inwestycji związanych z budową sieci kanalizacji sanitarnej.

Lp.	Kanalizacja planowana do realizacji	Długość [km]	Liczba osób, które będą obsługiwane przez planowaną do wykonania kanalizację			Uwagi
			mieszkańcy	Osoby czasowo przebywające na terenie aglomeracji ⁶	sumaryczna liczba osób [kol 4 + kol 5]	

Aglomeracja Żmigród

1	2	3	4	5	6	7
1	Sanitarna grawitacyjna	0	0	0	0	nie dotyczy
2	Sanitarna tłoczna	0				
Razem		0				

Wskaźnik długości sieci 90÷120 mieszkańców na 1 km sieci

Obliczenie wskaźnika długości sieci dla planowanej do wykonania sieci kanalizacyjnej (dla obszaru o wskaźniku długości sieci nie mniejszym niż 90 osób na 1 km sieci)	
Długość sieci kanalizacyjnej planowanej do wykonania [kol. 3 - razem]	nie dotyczy
Sumaryczna liczba mieszkańców oraz osób czasowo przebywające na terenie aglomeracji, którzy będą obsługiwani przez planowaną do wykonania sieć kanalizacyjną [kol. 6 - razem]	nie dotyczy
Wskaźnik długości sieci = sumaryczna liczba mieszkańców oraz osób czasowo przebywające na terenie aglomeracji [kol. 6 - razem]/długość sieci kanalizacyjnej planowanej do wykonania [kol. 3 - razem]	nie dotyczy

Aglomeracja Żmigród

4.3. Informacje na temat długości i rodzaju sieci kanalizacyjnej oraz liczby osób korzystających z sieci kanalizacyjnej po dostosowaniu aglomeracji do warunków określonych w Dyrektywie Rady z dnia 21 maja 1991 r. dotyczącej oczyszczania ścieków komunalnych (91/271/EWG).

Lp.	Kanalizacja istniejąca i planowana	Długość [km]	Liczba osób korzystających z kanalizacji po dostosowaniu aglomeracji do warunków określonych w Dyrektywie 91/271/EWG			Uwagi
			mieszkańcy	Osoby czasowo przebywające na terenie aglomeracji ⁶	sumaryczna liczba osób [kol 4 + kol 5]	
1	2	3	4	5	6	7
1	Sanitarna grawitacyjna	32,6	8477	40	8517	
2	Sanitarna tłoczna	16,0				
3	Ogólnospławna grawitacyjna	7,6				
4	Ogólnospławna tłoczna	3,00				
Razem		52,9	8477	40	8517	

6. Opis gospodarki ściekowej w aglomeracji

6.1. Informacje na temat oczyszczalni ścieków.

Nazwa oczyszczalni ścieków: **Żmigród**

Lokalizacja oczyszczalni ścieków (adres): **ul. Wiejska29, 55-140 Żmigród**

Dane kontaktowe (telefon, e-mail, fax): **071/385-35-52**

Pozwolenie wodnoprawne na odprowadzanie ścieków z oczyszczalni do środowiska (data, znak, oznaczenie organu, termin ważności decyzji): **OŚRiL.6341.55.2014 z dn.07.11.2014, Starosta Trzebnicki, 31.10.2024 roku**

Przepustowość oczyszczalni:

średnia [m³/d]: **1 498**

maksymalna godzinowa [m³/h]: **227,8**

maksymalna roczna [m³/rok]: **547 500,00**

Projektowa wydajność oczyszczalni ścieków [RLM]: **14990**

Ilość ścieków dostarczanych do oczyszczalni ścieków, zgodnie z danymi przedłożonymi w ostatnim sprawozdaniu z realizacji KPOŚK:

Ścieki dopływające siecią kanalizacyjną [m³/d]: **1014,20**

Ścieki dowożone [m³/d]: **27,67**

Średnie obciążenie oczyszczalni [m³/d]: **1041,87**

Ilość ścieków oczyszczonych w roku poprzednim [m³/rok]: **380,20**

Przewidywane średnie obciążenie oczyszczalni po zrealizowaniu planowanego zakresu sieci kanalizacji sanitarnej [m³/d]: **1 100,00**

Aglomeracja Żmigród

Przewidywana ilość ścieków oczyszczanych w roku po zrealizowaniu planowanego zakresu sieci kanalizacji sanitarnej [tys. m³/rok]: **404,80**

Wartości wskaźników zanieczyszczeń ścieków surowych		
Wskaźnik	Wartość (średnioroczna z pomiarów)	Uwagi
1	2	3
BZT ₅ [mgO ₂ /l]	394	—
ChZT _{Cr} [mgO ₂ /l]	927	—
Zawiesina ogólna [mg/l]	303	—
Fosfor ogólny [mgP/l]	14	—
Azot ogólny [mgN/l]	98	—
Wartości wskaźników lub % redukcji zanieczyszczeń ścieków oczyszczonych		

Wskaźnik	Wartość lub % redukcji zgodnie z pozwoleniem wodnoprawnym	Wartość (średnioroczna z pomiarów)
1	2	3
BZT ₅ [mgO ₂ /l]	≤ 25	4
ChZT _{Cr} [mgO ₂ /l]	≤ 125	42
Zawiesina ogólna [mg/l]	≤ 35	4
Fosfor ogólny [mgP/l] [%]	40	1
Azot ogólny [mgN/l] [%]	35	14

Odbiornik ścieków oczyszczonych zgodnie z pozwoleniem wodnoprawnym:	
Nazwa cieku: Sąsiecznica	Kilometraż miejsca odprowadzania ścieków oczyszczonych: 0 + 600
Współrzędne geograficzne wylotu: długość 16,8941110 E, szerokość 51,475556 N	

Typ oczyszczalni ścieków	
B - oczyszczalnia biologiczna spełniająca standardy odprowadzanych ścieków	
Non B - oczyszczalnia biologiczna niespełniająca standardów odprowadzanych ścieków	
PUB1 - oczyszczalnia biologiczna z podwyższonym usuwaniem związków azotu (N), fosforu (P) spełniająca standardy odprowadzanych ścieków dla aglomeracji ≥ 100 000 RLM	
non PUB1 - oczyszczalnia jw. niespełniająca standardów odprowadzanych ścieków w zakresie usuwania N i/lub P	
PUB2 - oczyszczalnia biologiczna z podwyższonym usuwaniem związków azotu (N), fosforu (P) spełniająca standardy odprowadzanych ścieków dla aglomeracji < 100 000 RLM	X
non PUB2 - oczyszczalnia jw. niespełniająca standardów odprowadzanych ścieków w zakresie usuwania N i/lub P	

6.2. Informacje dotyczące indywidualnych systemów oczyszczania ścieków obsługujących mieszkańców aglomeracji

Podstawowe informacje na temat istniejących na terenie aglomeracji indywidualnych systemów oczyszczania ścieków oraz zamierzeń inwestycyjnych w tym zakresie:
 Na terenie planowanej aglomeracji występują indywidualne systemy oczyszczania ścieków. Gmina Żmigród w miejscowych planach zagospodarowania przestrzennego dopuszcza budowę przydomowych oczyszczalni ścieków jedynie w przypadkach braku technicznej możliwości przyłączenia do sieci lub nieuzasadnionej ekonomicznie budowy sieci kanalizacji sanitarnej. Obecnie na terenie aglomeracji znajduje się 20 przydomowych oczyszczalni ścieków z której korzysta 52 osób.

6.3. Informacje dotyczące końcowego punktu zrzutu (w przypadku braku oczyszczalni ścieków na terenie aglomeracji)

Końcowy punkt zrzutu:	
Nazwa aglomeracji, do której będą odprowadzane ścieki: Nie przewiduje się odprowadzenie ścieków poza aglomerację.	Współrzędne geograficzne końcowego punktu zrzutu: nie dotyczy.
Nazwa oraz typ oczyszczalni ścieków, do której będą odprowadzane ścieki komunalne: Nie przewiduje się odprowadzenie ścieków poza aglomerację.	

6.4. Informacje o średniej dobowej ilości i jakości ścieków komunalnych powstających na terenie aglomeracji oraz ich składzie jakościowym.

Ilość ścieków komunalnych powstających na terenie aglomeracji [m ³ /d]: 1041,78		
Wskaźnik	Wartość wskaźnika zanieczyszczeń	Uwagi
1	2	3
BZT ₅ [mgO ₂ /l]	394	---
ChZTCr [mgO ₂ /l]	928	---
Zawiesina ogólna [mg/l]	303	---
Fosfor ogólny [mgP/l]	14	---
Azot ogólny [mgN/l]	98	---

6.5. Informacje o ilości i składzie jakościowym ścieków przemysłowych odprowadzanych przez zakłady do systemu kanalizacji zbiorczej.

Wykaz zakładów przemysłowych oraz określenie charakteru zakładów usługowych podłączonych do systemu kanalizacji zbiorczej:
 Zgodnie z wydanymi pozwoleniami wodnoprawnymi na odprowadzenie ścieków przemysłowych na terenie aglomeracji Żmigród występują dwa podmioty odprowadzające ścieki przemysłowe.
 Łączny zrzut ścieków: 15,5 m³/d
 Łączny zrzut BZT₅: 2 325,00 g O₂/d
Ładunek zanieczyszczeń organicznych odprowadzany w przeliczeniu na RLM: 39

Ilość ścieków przemysłowych (powstających w zakładach przemysłowych i usługowych), odprowadzanych do kanalizacji [m³/d] - 15,50

Wskaźnik	Wartość wskaźnika zanieczyszczeń	Ładunek zanieczyszczeń odprowadzany w ciągu doby [g/d]
1	2	3
BZT ₅ [mgO ₂ /l]	150,00	2 325,00
ChZTCr [mgO ₂ /l]	nie dotyczy	nie dotyczy
Zawiesina ogólna [mg/l]	nie dotyczy	nie dotyczy
Fosfor ogólny [mgP/l]	nie dotyczy	nie dotyczy
Azot ogólny [mgN/l]	nie dotyczy	nie dotyczy

6.6. Informacje o zakładach, których podłączenie do systemu kanalizacji zbiorczej jest planowane.

Wykaz zakładów przemysłowych oraz określenie charakteru zakładów usługowych planowanych do podłączenia do systemu kanalizacji zbiorczej:
No obecną chwilę informacji o planowanych inwestycjach obiektów przemysłowych.

Ilość ścieków przemysłowych odprowadzanych przez zakłady planowane do podłączenia do kanalizacji [m³/d]: **nie dotyczy**

Wskaźnik	Wartość wskaźnika zanieczyszczeń	Ładunek zanieczyszczeń odprowadzany w ciągu doby przez zakłady planowane do podłączenia [mg/d]
1	2	3
BZT ₅ [mgO ₂ /l]
ChZTCr [mgO ₂ /l]	nie dotyczy
Zawiesina ogólna [mg/l]	nie dotyczy
Fosfor ogólny [mgP/l]	nie dotyczy
Azot ogólny [mgN/l]	nie dotyczy

6.7. Uzasadnienie określonej dla aglomeracji równoważnej liczby mieszkańców.

Wyszczególnienie:	RLM
Liczba mieszkańców korzystających z istniejącej sieci kanalizacyjnej (pkt 5.1 Tab. 1 kol. 4)	8477
Liczba mieszkańców, planowanych do przyłączenia do sieci kanalizacyjnej, na której wykonanie środki finansowe zostały pozyskane (pkt 5.1 Tab. 2 kol. 4)	0
Liczba mieszkańców planowanych do podłączenia do projektowanej sieci kanalizacyjnej (pkt 5.2.1 kol. 4 + pkt 5.2.2 kol. 4)	0
Liczba osób czasowo przebywających korzystających z sieci kanalizacyjnej (pkt 5.1 Tab. 1 kol. 5)	40
Liczba osób czasowo przebywających, planowanych do przyłączenia do sieci kanalizacyjnej, na której wykonanie środki finansowe zostały pozyskane (pkt 5.1 Tab. 2 kol. 5)	0
Liczba osób czasowo przebywających planowanych do podłączenia do projektowanej sieci kanalizacyjnej (pkt 5.2.1 kol. 5 + pkt 5.2.2 kol. 5)	0
Równoważna Liczba Mieszkańców wynikająca z dobowego ładunku ścieków odprowadzanych przez zakłady przemysłowe i usługowe korzystające z istniejącej sieci kanalizacyjnej [kol. 3 pkt 6.5 / 60 g/d]	39
Równoważna Liczba Mieszkańców wynikająca z dobowego ładunku ścieków, który będzie odprowadzanych przez zakłady przemysłowe i usługowe planowane do podłączenia do sieci kanalizacyjnej [kol. 3 pkt 6.6 / 60 g/d]	0
Liczba mieszkańców oraz osób czasowo przebywających na terenie aglomeracji, korzystających z indywidualnych systemów oczyszczania ścieków komunalnych (przydomowe oczyszczalnie ścieków, zbiorniki bezodpływowe), nieplanowanych do podłączenia do sieci, określona na podstawie rejestrów prowadzonych przez gminę	52
Równoważna Liczba Mieszkańców RLM (suma)	8608

7. Informacje o strefach ochronnych ujęć wody, występujących na obszarze aglomeracji, obejmujących tereny ochrony bezpośredniej i tereny ochrony pośredniej zawierające oznaczenie aktu prawa miejscowego lub decyzje ustanawiające te strefy oraz zakazy, nakazy i ograniczenia obowiązujące na tych terenach.

<p>Strefa ochrony bezpośredniej w kształcie prostokąta o długości boków 5,0m x 5,4m dla studni wierconej ujmującej wody podziemne z utworów czwartorzędowych zlokalizowana na działce 11/1 AM-11w Żmigrodzie. Zgodnie z decyzją Starosty Trzebnickiego OŚ-6223/6/A/2010 z dnia 22.01.2011 r. należy zapewnić:</p> <ul style="list-style-type: none"> - wykorzystanie terenu strefy wyłącznie do celów związanych z poborem wody, - odprowadzenia wód opadowych w sposób uniemożliwiający przedostanie się ich urządzeń służących do poboru wody, - ograniczenie do niezbędnych potrzeb przebywanie osób nie zatrudnionych stale przy obsłudze urządzeń gospodarki wodnej.
--

8. **Informacje o obszarach ochronnych zbiorników wód śródlądowych, występujących na obszarze aglomeracji, zawierające oznaczenie aktu prawa miejscowego ustanawiającego te obszary oraz zakazy, nakazy i ograniczenia obowiązujące na tych obszarach.**

Na terenie planowanej aglomeracji Żmigród nie występują obszary ochronne zbiorników wód śródlądowych.

9. **Informacje o formach ochrony przyrody, występujących na obszarze aglomeracji, zawierające nazwę formy ochrony przyrody oraz wskazanie aktu prawnego uznającego określony obszar za formę ochrony przyrody.**

Na obszarze projektowanej aglomeracji Żmigród następujące obszary ochrony przyrody:

1. Rezerwat przyrody „Stawy Milickie” – Zarządzeniem nr 14 z dnia 28 maja 2013 r. (Dz. Urz. Woj. Dol. z 2013 r. poz. 3389).
2. Park Krajobrazowy „Dolina Baryczy” - Rozporządzenie Wojewody Dolnośląskiego z dnia 28 marca 2007r (Dz.Urz. Woj. Dol. z 2013 nr 88 poz.1012) Rozporządzenie Wojewody Dolnośląskiego z 12 listopada 2008 r. (Dz.Urz. Woj. Dol. Nr 303, poz. 3494)
3. Obszar Natura 2000 – Obszar Specjalnej ochrony ptaków – PLB020001 – rozporządzenie Ministra Środowiska z dnia 21 lipca 2004 r. w sprawie obszarów specjalnej ochrony ptaków Natura 2000 (Dz. U. z dnia 21 października 2004 r., Nr 229 poz. 2313) Rozporządzenie Ministra Środowiska z dnia 12 stycznia 2011r (Dz. U. z dnia 4 lutego 2011 r nr 25, poz.133)
4. Obszar Natura 2000 – obszar mający znaczenie dla Wspólnoty – Ostoja nad Baryczą – PLH020041 - DECYZJA KOMISJI z dnia 12 grudnia 2008 r. przyjmująca na mocy dyrektywy Rady 92/43/EWG drugi zaktualizowany wykaz terenów mających znaczenie dla Wspólnoty składających się na kontynentalny region biogeograficzny (notyfikowana jako dokument nr C(2008) 8039)(2009/93/WE) (Dz.Urz. UE z dnia 13 luty 2009r, Nr L 43 str. 63)
5. Na terenie projektowanej aglomeracji Żmigród nie występują użytki ekologiczne.

10. Poprawność wykonania części graficznej.

Lp.	Wyszczególnienie	Nie	Tak	Nie dotyczy
1	2	3	4	5
1	Część graficzna została wykonana na mapie topograficznej w skali 1: 10 000, a w przypadku jej braku - w skali 1:25 000.		X	
2	Oznaczono granice obszaru proponowanej aglomeracji (obszar objęty i przewidziany do objęcia zasięgiem systemu kanalizacji zbiorczej).		X	
3	Oznaczono znajdujące się na terenie aglomeracji oczyszczalnie ścieków komunalnych, do których odprowadzane są (bądź odprowadzane będą) ścieki komunalne.		X	
4	Oznaczono granice administracyjne gminy / gmin zgodne z danymi z państwowego rejestru granic.		X	
5	Oznaczono granice stref ochronnych ujęć wody obejmujących tereny ochrony bezpośredniej i tereny ochrony pośredniej.		X	

Aglomeracja Żmigród

6	Oznaczono granice obszarów ochronnych zbiorników wód śródlądowych.			X
7	Oznaczono granice terenów objętych formami ochrony przyrody w rozumieniu ustawy z dnia 16 kwietnia 2004 r. o ochronie przyrody lub obszarów mających znaczenie dla Wspólnoty, znajdującego się na liście, o której mowa w art. 27 ust. 1 tej ustawy.		X	
8	Określono skalę planu w formie liczbowej i liniowej.		X	
9	Część graficzna została podpisana przez osobę upoważnioną do reprezentowania gminy (gminy wiodącej).		X	

Zaznaczenie jednej odpowiedzi „NIE” świadczy o niewłaściwym wykonaniu załącznika graficznego do wniosku o wyznaczenie obszaru i granic aglomeracji. Tak wykonany dokument – mapa nie może być podstawą do pozytywnego rozpatrzenia wniosku. Załącznik graficzny wymaga poprawienia. Odpowiedzi „NIE DOTYCZY” mogą wystąpić jedynie w wierszach Nr 5, 6 i 7.

Podpisy osoby upoważnionej do reprezentowania Wnioskodawcy

<p style="text-align: center;">BURMISTRZ</p>  <p style="text-align: center;"><i>mgr inż. Robert Lewandowski</i></p> <p style="text-align: center; font-size: 1.2em; margin-top: 20px;">22 10. 2020</p> <p style="text-align: center;">(data, imię i nazwisko /pieczęć imienna/ podpis)</p>	<p style="text-align: center;">GMINA ŻMIGRÓD wój. DOLNOŚLĄSKIE, pow. TRZEBNICKI 55-140 ŻMIGRÓD Płac Wajaka Polskiego 2-3 tel. 71/385 30 57, tel./fax 71/385 30 51 Regon 931034911</p> <p style="text-align: center;">(pieczęć Wnioskodawcy)</p>
---	--

PRZEWODNICZĄCY
RADY MIEJSKIEJ
w Żmigrodzie

mgr inż. Jan Czyżowski

Aglomeracja Żmigród skala 1:10 000 (1 cm - 100 m)

RADA MIEJSKA W ŻMIGRODZIE
Plac Wolności Pałackiego 2-3
53-140 Żmigród

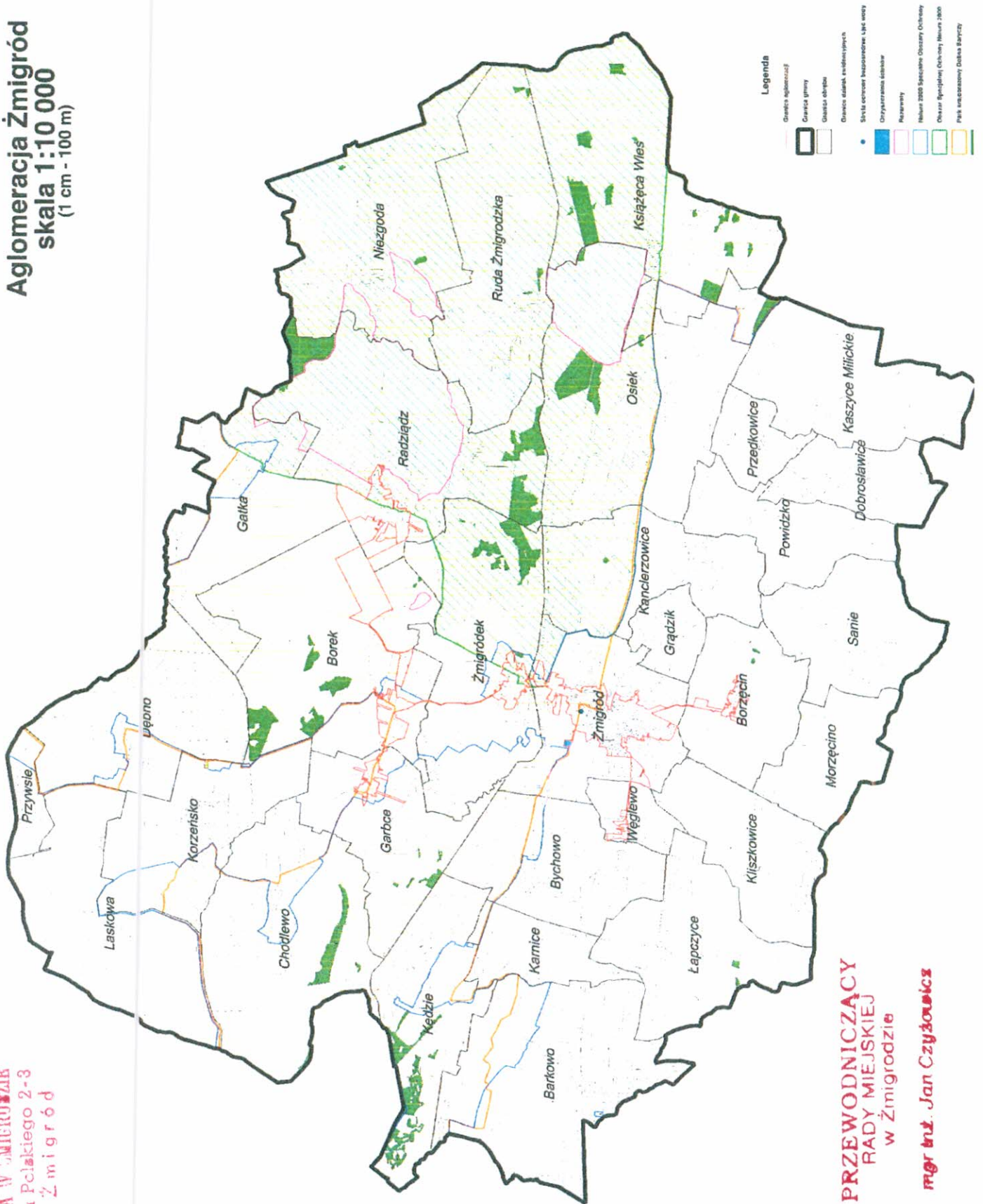

PRZEWODNICZĄCY
RADY MIEJSKIEJ
w Żmigrodzie

mgr inż. Jan Czyżowski