ZMIANA MIEJSCOWEGO PLANU ZAGOSPODAROWANIA PRZESTRZENNEGO DLA OBRĘBU BARKOWO

ZAŁĄCZNIK NR 1

SKALA 1:1000

100 0 100 200 300 400 500 m

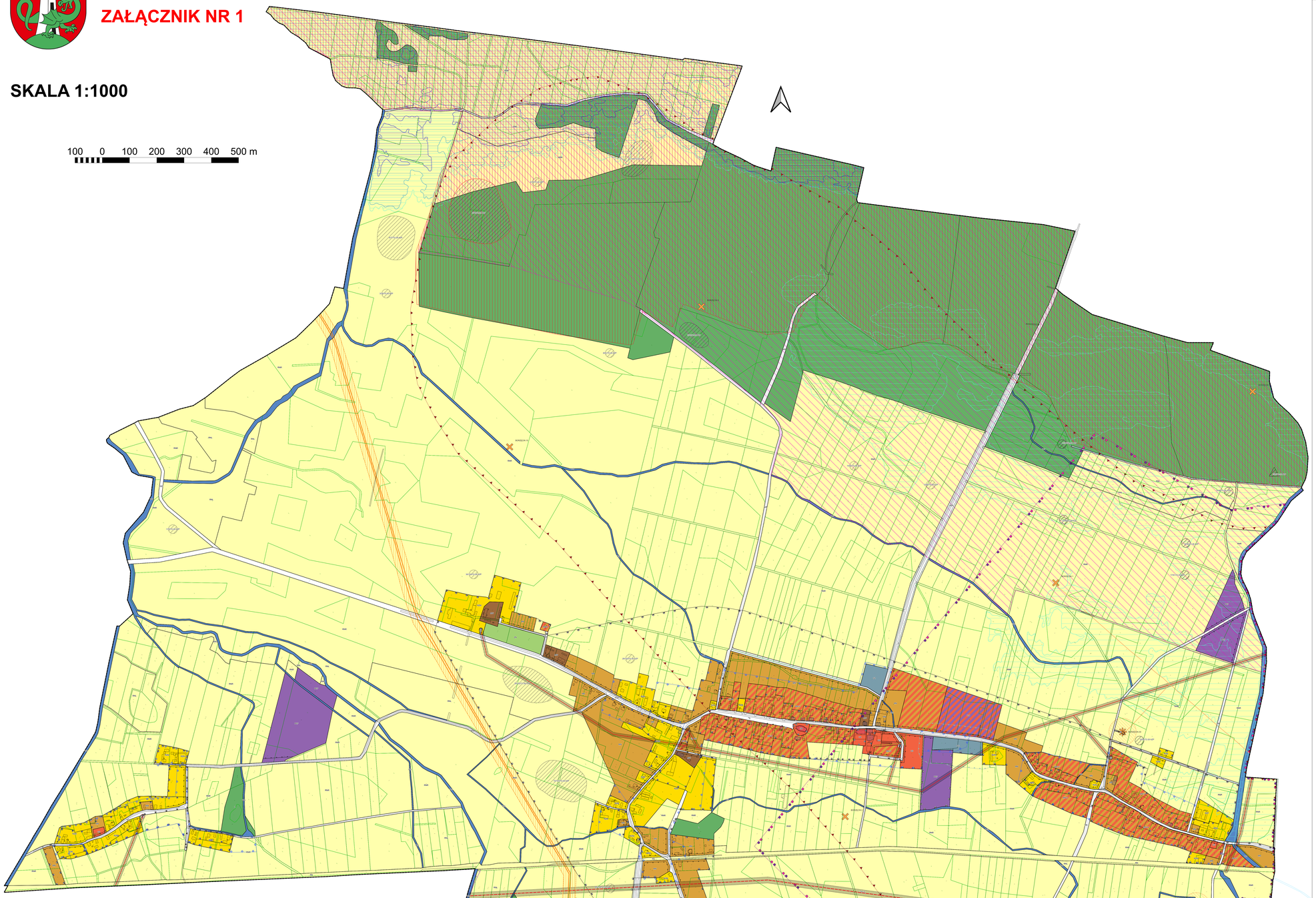

LEGENDA

- Granica obszaru objętego planem
- Linia rozgraniczająca tereny o różnym przeznaczeniu lub różnych zasadach zagospodarowania
- Nieprzekraczalna linia zabudowy
- Teren zabudowy mieszkaniowej jednorodzinnej
- Teren zabudowy mieszkaniowej jednorodzinnej lub usług
- Teren zabudowy mieszkaniowej wielorodzinnej
- Teren usług lub produkcji
- Teren usług edukacji
- Teren usług sportu i rekreacji
- Teren usług kultu religijnego
- Teren elektrowni słonecznej
- Teren drogi zbiorczej
- Teren drogi lokalnej
- Teren drogi dojazdowej
- Teren komunikacji drogowej wewnętrznej
- Teren elektroenergetyki
- Teren gazownictwa
- Teren rolnictwa z zakazem zabudowy
- Teren gruntów ornych oraz upraw
- Teren łąk i pastwisk
- Teren zabudowy zagrodowej
- Teren produkcji w gospodarstwach rolnych, hodowlanych, ogrodniczych
- Teren wód powierzchniowych śródlądowych
- Teren lasu
- Teren zieleni naturalnej
- Teren cmentarza czynnego
- Teren cmentarza zamkniętego
- Obiekty wpisane do rejestru zabytków [2]
- Strefa „A" ścisłej ochrony konserwatorskiej
- Obiekty i obszary ujęte w ewidencji zabytków
- Historyczny układ ruralistyczny
- Strefa „B" ochrony konserwatorskiej
- Strefa „OW" obserwacji archeologicznej
- Stanowiska archeologiczne
- Stanowiska archeologiczne wpisane do rejestru zabytków
- Odwiert eksploatacyjny
- Strefa ochronna odwiertu eksploatacyjnego o promieniu 50,0 m
- Zlikwidowany odwiert eksploatacyjny
- Gazociąg wysokiego ciśnienia
- Strefa kontrolowana od gazociągu wysokiego ciśnienia
- Gazociąg średniego ciśnienia
- Linie sieci elektroenergetycznych średniego napięcia
- Planowana linia sieci elektroenergetycznej wysokiego napięcia – 110 kV
- Pas technologiczny wzdłuż linii elektroenergetycznych
- Lokalizacje słupowych stacji transformatorowych lub stacji transformatorowych bez wydzielonej działki
- Specjalny Obszar Ochrony Natura 2000 "Dolina Łachy" - PLH020003
- Specjalny Obszar Ochrony Natura 2000 "Ostoja nad Baryczą" - PLH020041
- Park Krajobrazowy Dolina Baryczy
- Strefa ochrony sanitarnej od cmentarza
- Złoże gazu ziemnego "Borzęcin"
- Teren górniczy "Borzęcin"
- Obszar górniczy "Borzęcin"
- Obszar szczególnego zagrożenia powodzią, na którym prawdopodobieństwo wystąpienia powodzi jest wysokie i wynosi 10%
- Obszar szczególnego zagrożenia powodzią, na którym prawdopodobieństwo wystąpienia powodzi jest średnie i wynosi 1%
- Obszar zagrożenia powodzią, na którym prawdopodobieństwo wystąpienia powodzi jest niskie i wynosi 0,2%
- Obszar zagrożenia powodziowego w przypadku zniszczenia wału przeciwpowodziowego

Cały obszar objęty planem znajduje się w granicach ochrony Głównego Zbiornika Wód Podziemnych - GZWP 303 - Pradolina Barycz – Głogów

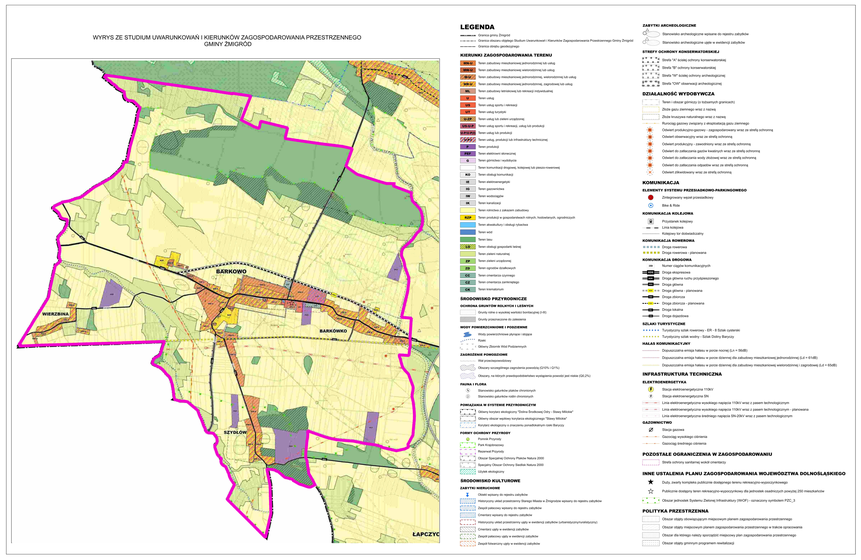

Mapa zasadnicza w postaci wektorowej, pochodząca z państwowego zasobu geodezyjnego i kartograficznego.
Identyfikator ewidencyjny materiału zasobu – PL.PZGiK.7683, wydana przez Starostę Trzebnickiego dnia 8.01.2025 r.
Układ współrzędnych 2000, strefa 6 / EPSG:2177